kind kracht 0/12

Poldersprong

Doe mee: red de zee! Grutto's (Hemelvaart)

27 t/m 31 mei

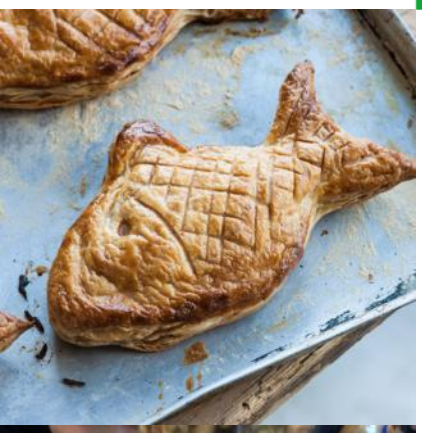

Hallo allemaal,

Heb jij wel eens gehoord van plastic soep? Dat is geen gerecht zoals je misschien zou denken maar dat is juist iets wat je helemaal niet wilt eten!
Onze oceanen zitten vol met plastic, wat allerlei dieren opeten. En vervolgens smullen wij weer van vissen... het is dus geen goed idee om zomaar plastic te gebruiken: waar komt het wel niet terecht?
Ontdek het allemaal bij het doen van activiteiten rondom het thema 'red de zee'. Zo spelen we ocean clean up, doen we een trashure hunt, gaan we recyclen of maak jij liever een lipdub?

Groetjes van Silvia, Dominique en Sjors

Maandag 27 mei

The Ocean Cleanup: 5 oceans = 5 challenges
Ga de 5 challenges aan en word een echte plastic held! Zwem van oceaan naar oceaan en verdien 5 statiegeldbonnetjes. Met 5 statiegeldbonnen word jij beloond met een echt plastictificaat!

Dinsdag 28 mei

Kikkers vissen
Vandaag gaan wij kikkers vangen met rode lappen. Hopelijk hebben ze honger!

Vis van bladerdeeg
Vandaag maken we iets heel bijzonders.. We maken een (gevulde) vis met groenten en een beetje kaas. Lekker en haast te mooi om op te eten...

creatief | expressie | natuur | cultuur | beweging | techniek | koken

Doe mee: red de zee! Grutto's (Hemelvaart)

27 t/m 31 mei

kind kracht 0/12

Poldersprong

Dinsdag 28 mei

Waterzuiveringsinstallatie
Wij drinken in Nederland best veel water. Maar het moet natuurlijk eerst gezuiverd worden zodat we schoon water kunnen drinken. Hoe zou dat gaan? Probeer het zelf!

NEEM JE FIETS MEE!! NEEM JE FIETS MEE!!
DE OUDSTE KINDEREN VAN DE GRUTTO'S (DIE IN HET GEKLEURDE GEBOUW SPELEN) GAAN OP DE FIETS NAAR BERESTERK.
De kinderen die altijd in het gekleurde gebouw naast groep 8 spelen, gaan op de fiets naar Beresterk.
Daar komt iemand van Stichting Groen Licht en gaan diertjes in de sloot zoeken.

Woensdag 29 mei

Zo gezond als een vis
Met plakjes appel, roomkaas en verschillende soorten fruit maken we onze eigen fruitvissen. Eet ze snel op, voordat ze wegzwemmen!

Natuurvrienden
Naar buiten allemaal! We gaan van natuurlijk materiaal portretten, poppetjes, monsters of gewoon leuke vriendjes maken.

Donderdag 30 mei

Hemelvaartsdag
In verband met Hemelvaartsdag zijn we vandaag gesloten.

creatief | expressie | natuur | cultuur | beweging | techniek | koken

Doe mee: red de zee! Grutto's (Hemelvaart)

27 t/m 31 mei

Poldersprong

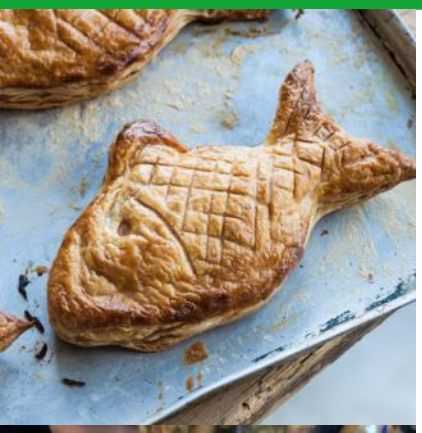

Vrijdag 31 mei

Waanzinnig waterige walvis

Van een grote watermeloen maken wij een walvis! Deze walvis zwemt niet in de oceaan, maar in een zee van fruit! Het water loopt ons nu al in de mond..

Natuurvrienden

Naar buiten allemaal! We gaan van natuurlijk materiaal portretten, poppetjes, monsters of gewoon leuke vriendjes maken.

creatief | expressie | natuur | cultuur | beweging | techniek | koken